

Geografía, física y administración.

Guatemala es un País centroamericano, fronterizo con México, Belice, Honduras y El Salvador. Su superficie es de 108.889 km², aproximadamente 3.5 veces la superficie de Galicia. Administrativamente, Guatemala se organiza en ocho regiones, veintidós Departamentos y 335 Municipalidades.

El departamento de Retalhuleu se sitúa en la costa suroeste del país y tiene una población de 297.385 personas. Es un departamento con un relieve plano marcado por las cuencas de los ríos Ocosingo y Samalá. Por ello es una zona muy productiva pero muy propicia para las inundaciones. El municipio de Champerico se sitúa al sur del departamento de Retalhuleu, y tiene una población de 32.000 habitantes.

En cuanto al clima, Retalhuleu presenta altas temperaturas durante todo el año. Las precipitaciones concentran en los meses de mayo a octubre, siendo especialmente cortas e intensas en septiembre y octubre. Esto hace que esta zona sea golpeada tanto con inundaciones, como con sequía.

Situación social:

- El 52,1% de la población son mujeres y el 47,9% hombres.
- El 38,4% es indígena y el 61,6% no indígena, según los datos oficiales, aunque otras fuentes citan los porcentajes opuestos. Es un gran porcentaje de población indígena que mantiene rasgos culturales y formas de vida e idiomas propios (en Guatemala coexisten con el español otros 23 idiomas vernáculos).
- El 41,4% de la población tiene menos de catorce años, el 53,8% tiene entre catorce y sesenta y cinco años, y solamente un 4,7% de los guatemaltecos tienen más de sesenta y cinco años. Es una población muy joven.
- La mayor parte de los movimientos migratorios internacionales con origen en Guatemala se dirigen a México y Estados Unidos.
- El 51,0% de la población se encuentra en bajo el nivel de pobreza y el 15,2% de la población por debajo del nivel de la pobreza extrema. Estos porcentajes cambian cuando se tiene en cuenta el grupo étnico. El porcentaje de pobres aumenta considerablemente entre los indígenas, alcanzando el 74,8% de pobres y el 27,2% de pobres extremos. Mientras que entre los no indígenas el índice de pobreza disminuye hasta el 36,2% y el de pobreza extrema sólo del 7,7%.

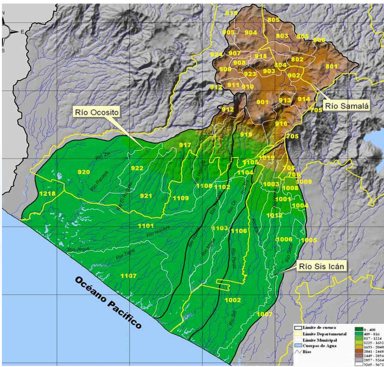
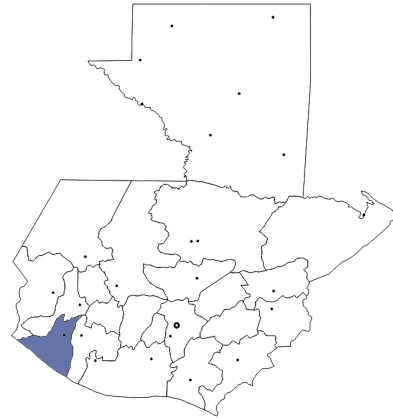

Guatemala

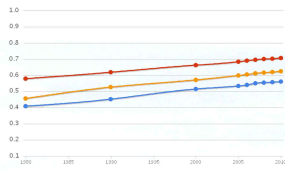

Datos del proyecto

- Nombre: Mejora de las condiciones de habitabilidad básica en el marco del programa OXLAJUUJ TZ'IKIN
- Emplazamiento: Municipios de Champerico y Retalhuleu, Departamento de Retalhuleu, Guatemala
- Contraparte: ASOCIACIÓN INDÍGENA AGROPECUARIA PRO DESARROLLO INTEGRAL (ASIAPRODI)
- Financiador: Xunta de Galicia
- Presupuesto: 1 millón de euros aproximadamente
- Fecha: 2008/2012

Objetivo do programa

Contribuir ao desenvolvemento humana a través dun cambio na estrutura territorial e social, que garanta a habitabilidade básica, a cobertura sanitaria e educativa e a sostibilidade económica da poboación asentada neste marco de intervención

- Líneas principais, líneas transversales y enfoques transversales

Líneas principais:
Habitabilidade Básica (vivienda e servizos: auga, saneamento e enerxía)

Saúde e Educación

Economía e Produción

Líneas transversais:

Fortalecemento comunitario

Fortalecemento institucional

Xestión do risco

Enfoques transversais:

de xénero

de medio ambiente

de dereitos humanos e pertinencia cultural

-Organizacións que participan

>Habitabilidade Básica Arquitectos sen Fronteiras

ASIAPRODI

Solidaridad Internacional



Arquitectos Sen Fronteiras



Índice de Desarrollo Humano, ajustado por la igualdad (2010)

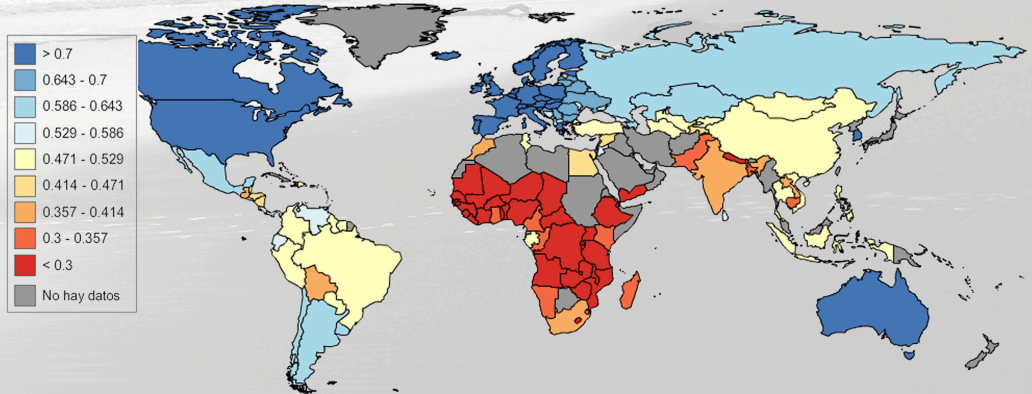

Proyecto de mejora de las condiciones de habitabilidad básica en el marco del programa Oxlajuj Tz'ikin, Retalhuleu, Guatemala